

3DK092523
Dan: 9785M12

HØNEN OG ÆGGET

HØNEN OG ÆGGET
1/5

Fakta

De æg, danskerne spiser flest af, er hønseæg.

Når hønseægget bliver lagt, har det en skal udenom. Hvis du "skærer" et æg midt over, ser det sådan ud indeni.

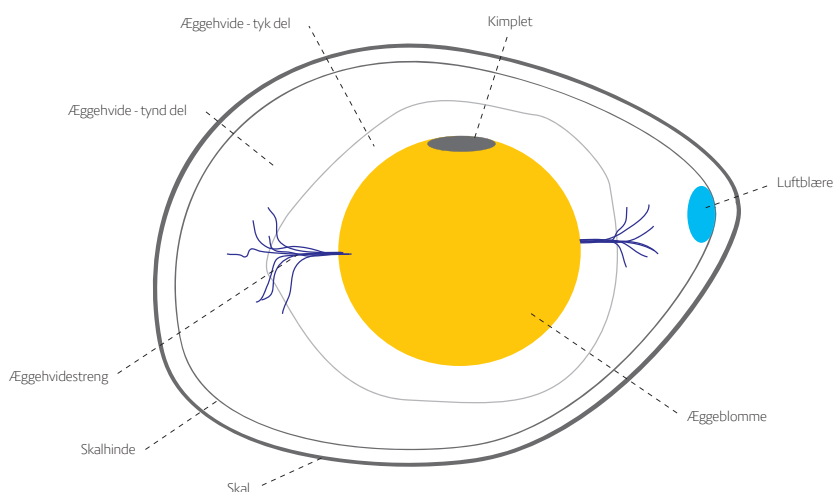

Vil du vide mere om de forskellige dele i ægget, så se under Mere ÆggeViden.

Køb æg med omtanke

Når du køber æg i supermarkedet, kan du vælge mellem buræg, skrabeæg, frilandsæg eller økologiske æg.



Billeder af pakninger med de forskellige typer af æg.

Navnene fortæller, hvordan æggene er produceret, og hvordan hønsene lever, mens de lægger æg.

Et æg er biologisk set et æg uanset produktionsform.

Se mere om produktionsformerne under Mere ÆggeViden.

På æggebakken kan du læse:

- Produktionsform
- Ægpakkeri
- Hvornår æggene er pakket
- Hvor lang tid æggene mindst kan holde sig
- Hvilken størrelse æggene har.

Størrelser på æg

Her kan du se, hvor meget æggene vejer, hvis der står S, M, L eller XL på æggebakken.

S – small/små	Hvert æg vejer under 53 g
M – medium/mellemstore	Hvert æg vejer mellem 53 og 63 g
L – large/store	Hvert æg vejer mellem 63 og 73 g
XL – extra large/meget store	Hvert æg vejer 73 g eller mere

På ægget kan du læse:

- Hvilken type æg der er i bakken
- Hvor i verden æggene er produceret
- Navnet på ægproducenten.

Det første tal i koden fortæller om produktionsformen:

0 = Økologiske æg

1 = Frilandsæg

2 = Skrabeæg

3 = Buræg

DK står for Danmark. De sidste tal er producentens nummer og fortæller, hvor ægget kommer fra.



Undersøg

Studer og beskriv et æg

- Slå et æg ud på en tallerken. Læg skallen ved siden af.
- Kig godt på tegningen af et æg, og sammenlign tegningen med ægget på tallerkenen.

Nylagt æg

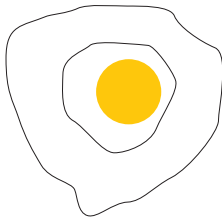

Gammelt æg

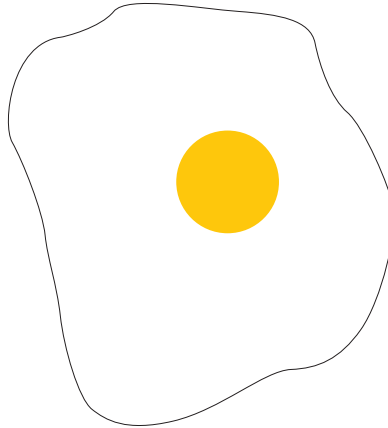

Prøv at sætte ord på:

- o Hvordan ser æggeblommen ud? Beskriv form, farve og duft.
- o Hvordan ser æggehviten ud? Beskriv form, farve og duft.
- o Kan du se æggesnoren?
- o Kan du se den tynde og den tykke æggehvide?
- o Hvordan ser æggeskallen ud? Beskriv farve, tykkelse og duft.

Du kan se, at ægget er friskt, når:

- Æggeblommen er høj og buet.
- Æggehviten er delt i to lag. Et tykt lag, der ligger tæt om blommen, og et tyndt lag, der ligger yderst.
- Har en luftblære mellem skal og æggehvide.

Er dit æg nylagt eller gammelt?

Vidste du, at

**En høne højst lægger ét æg om dagen?
Æggeskallens farve afhænger af hønens race?**

Kig på en æggebakke og find ud af:

- Hvornår er æggene pakket?
- Hvornår er sidste salgsdag?
- Hvilke andre informationer får du på æggebakken?

Kig på koden på et æg og find ud af:

- Hvordan er ægget produceret?
- Hvilket land kommer ægget fra?

